

Paris 15ème – Studio 32m2 – ref : 1188

Descriptif appartement

Studio Surface : 32m2

Etage : 8ème
Ascenseurs : jusqu'au 7ème
Cuisine : COIN ÉQUIPÉE
Type chauffage : INDIVIDUEL
Mode chauffage : RADIATEURS
Eau chaude : BALLON
Etat intérieur : BON ETAT
Wc : 1 Park int : 0 Cave : 0
Sdb : 1 Park ext : 0
S d'eau : 0

Descriptif immeuble

Standing : BON
Nombre étage : 8
Ascenseurs : OUI
Année construction : 1900
Interphone : OUI
Digicode : OUI

Environnement

Quartier : Javel
Transports : Rer et Métro Javel

Votre Contact

Madame Sun LEE/ Tel : 06 10 52 06 91
sun.lee@agence-immotec.com
Agence IMMOTEC/ Tel : 01 45 78 79 05
16, avenue Emile Zola, 75015 Paris
contact@agence-immotec.fr

1100 €/mois CC

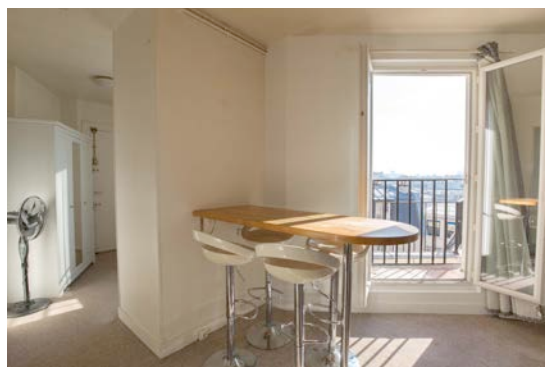

Exclusivité IMMOTEC . Au pied du métro JAVEL dans un magnifique immeuble de 1900 avec gardienne, digicode et interphone, au 8ème et dernier étage avec ascenseur (jusqu'au 7ème) grand studio de 32m²: entrée avec placards, pièce principale traversante sur balcon, cuisine semi-ouverte équipée, salle de bain avec WC et lave linge neuf. Vue sur Seine et Paris. Lumineux, calme. En bon état général. Libre le 1er avril 2022

Informations financières

Loyer : 1100 € / mois charges comprises, dont :
- Provisions pour charges avec régularisation annuelle : 150 €

Honoraires TTC à la charge du locataire : 480 €

Dépôt de garantie : 1900 €